Cheap Office.

Epson B300,310,500,510
ISTRUZIONI per l'utilizzo del profilo colore
con inchiostri pigmentati OSMO Uniaqueous

Grazie per aver scelto il nostro prodotto . Prima di procedere all'installazione leggere attentamente le istruzioni di seguito. Per qualsiasi chiarimento o supporto tecnico, contattare il nostro servizio clienti allo 0522/260545 .

Profile designed by x-rite

Powered by OSMO INKS

1) Il profilo colore denominato Osmo ink– Pigment-B310-matte, si inserisce manualmente in : disco di sistema C/windows/system32/spool/driver/color

2) Impostare Photoshop nella gestione colore,
da: edit / color settings, inserire le impostazioni corrette come da immagine 1.

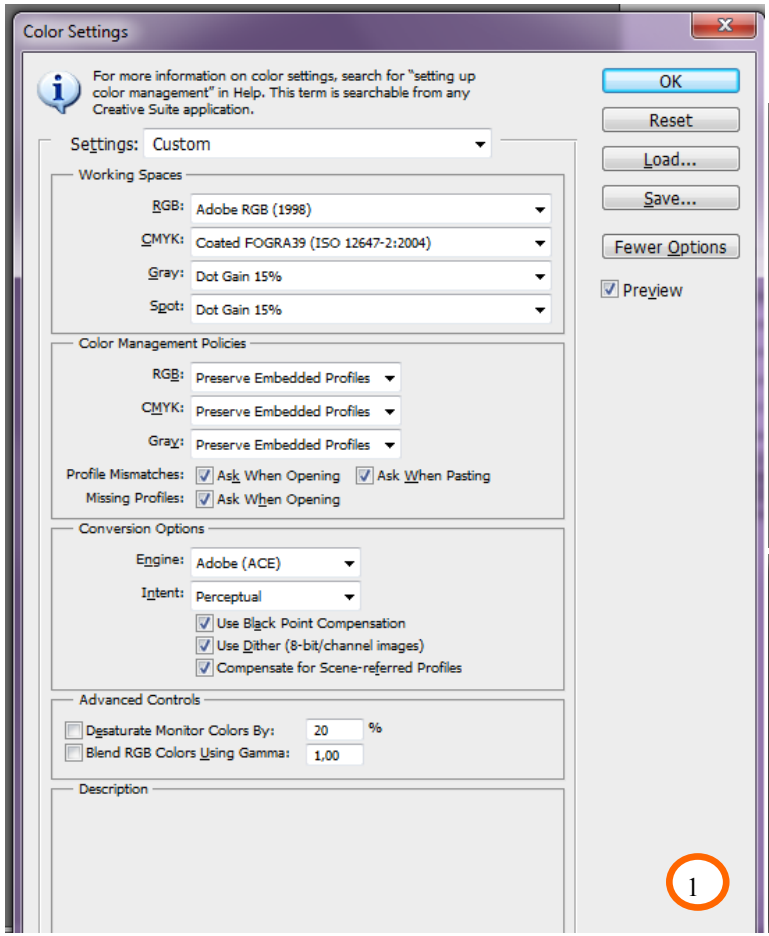

3) Aprire il file che si desidera stampare con Adobe Photo Shop, Se Aprendo un file il profilo colore incorporato in esso viene riconosciuto da Adobe si aprirà il messaggio che chiede se mantenere il profilo inserito, quindi comportarsi come da immagine 2 , se invece il profilo non viene riconosciuto dobbiamo selezionare manualmente che vogliamo utilizzare Adobe RGB 1998 come da immagine 2 bis, altrimenti se il profilo colore è già proprietario Adobe il file verrà riconosciuto in automatico e si aprirà l'immagine.

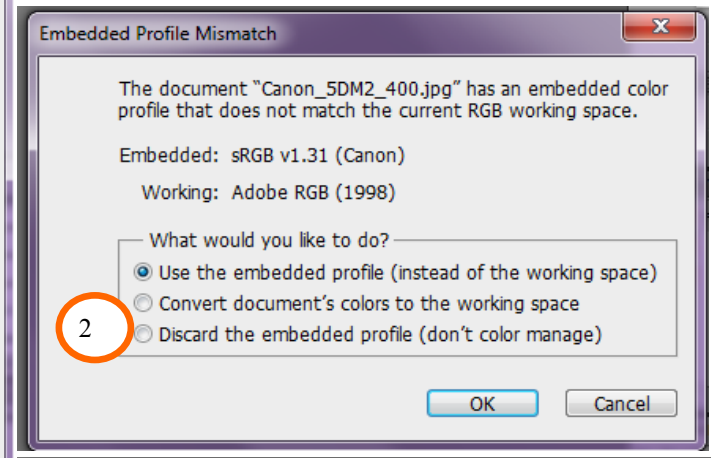

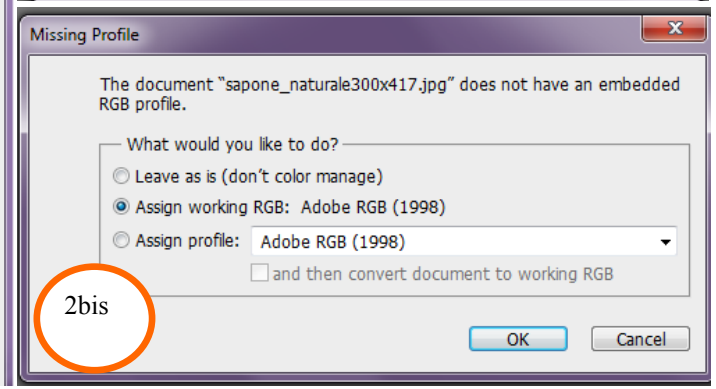

4) Entrare da Photoshop nelle preferenze di stampa della Epson serie B 300/500 e configurare il driver come da immagine 3.

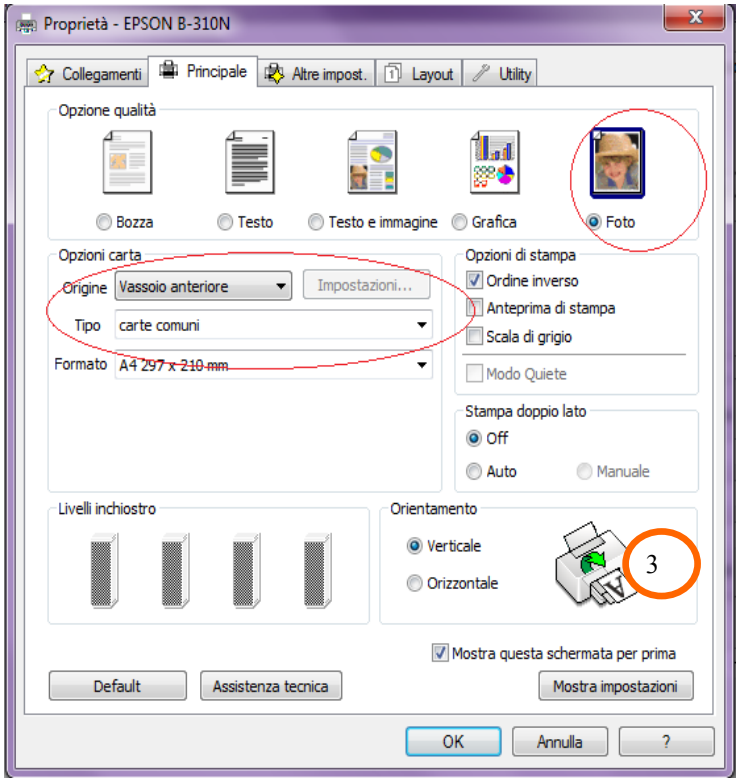

Cheap Office.

4) configurare nel driver anche la correzione colore da: altre opzioni / altre impostazioni, configurare come da immagine 4.
Cliccare su ok per salvare i cambiamenti.

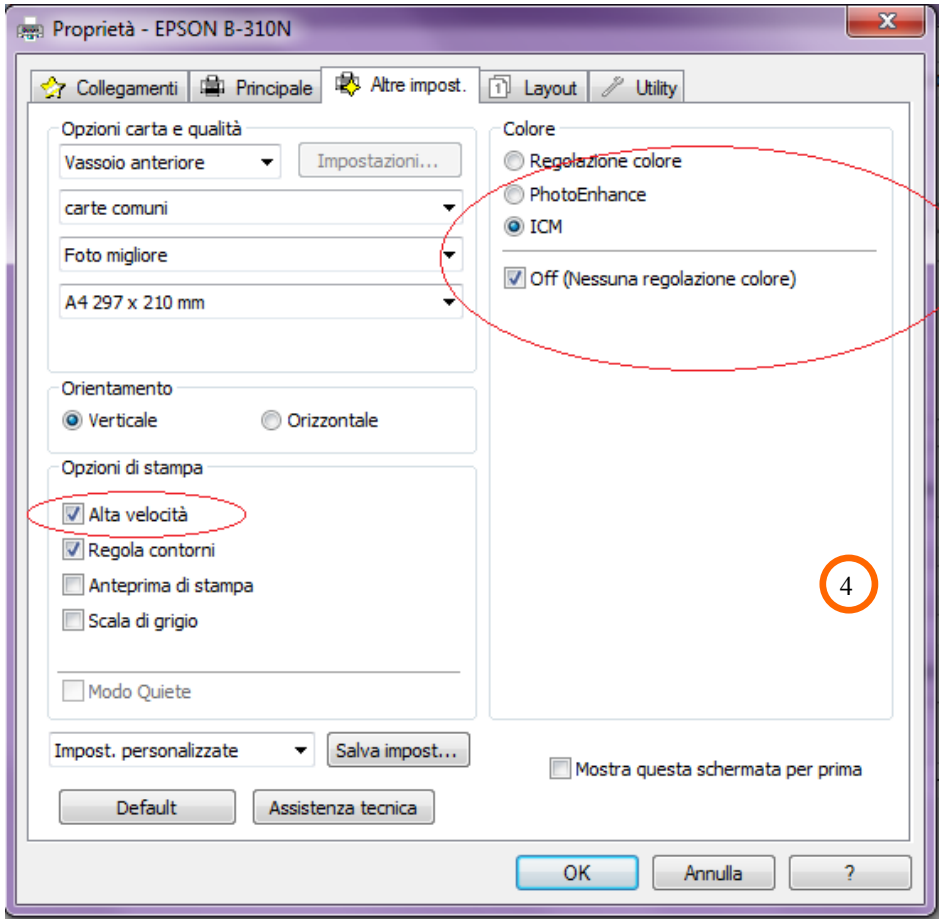

5) Ora possiamo convertire l'immagine con Photoshop
da : edit / convert to profile, comportarsi come da foto 5, quindi fare click su ok .

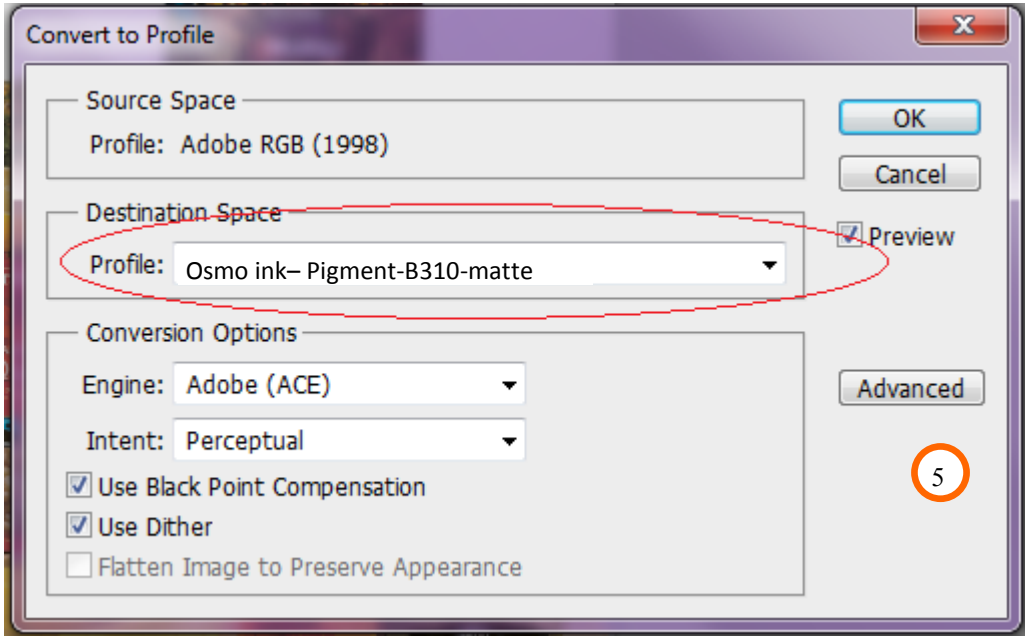

6) Ora che abbiamo convertito l'immagine possiamo stamparla .

PER OGNI DUBBIO IN FASE DI MONTAGGIO CHIAMARE ASSISTENZA TECNICA AL NUM. 0522/260545

DISTRIBUITO DA :
CHEAP OFFICE
Via Napoli 10 /a
42048
Rubiera RE
tel. 0522260545
Fax. 0522524725
www.cheapoffice.it